

**základový pas
- příčný řez**

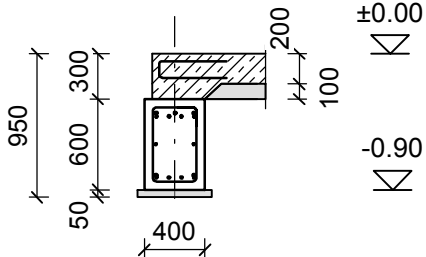

řez 8 - 8 , příčný řez základy

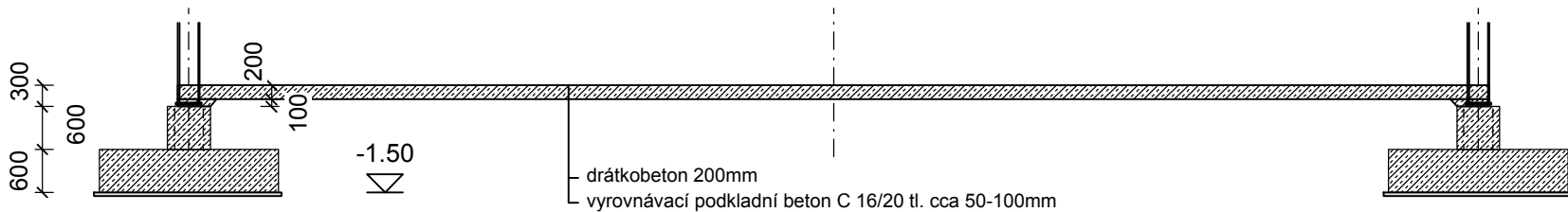

Beton C 25/30
ocel včetně třmínků Bst 500 S , síť KARI

Odolnost proti agresivitě : XC1 , XD1 , XA1

INVESTOR : Východočeské plynárenské strojírný, as. Rosice č.p.16 Rosice u Chrásti		PV projekt, spol. s r.o. Kalendova 688, Hradec Králové 4 IČ: 25996282 tel. +420 495530021	
ZODPOVĚDNÝ PROJEKTANT	Ing. PROKOP VACEK		
VYPRACOVAL	Ing. PETR SEIDEL	STUPEŇ PD	DSP
AKCE : VÝROVNÍ HALA HPU III Východočeské plynárenské strojírný, as. Rosice u Chrásti Rosice č.p. 16, Rosice u Chrásti		PROFESE	STATIKA
		DATUM	10/2018
		MĚŘÍTKO	1:125 - 1:50
		FORMÁT	3 x A4
PŘÍLOHA : STAVEBNĚ - KONSTRUKČNÍ ŘEŠENÍ výkres tvaru základů		Č.PŘÍLOHY	D.1.2.2.2